

ΚΑΤΟΨΗ

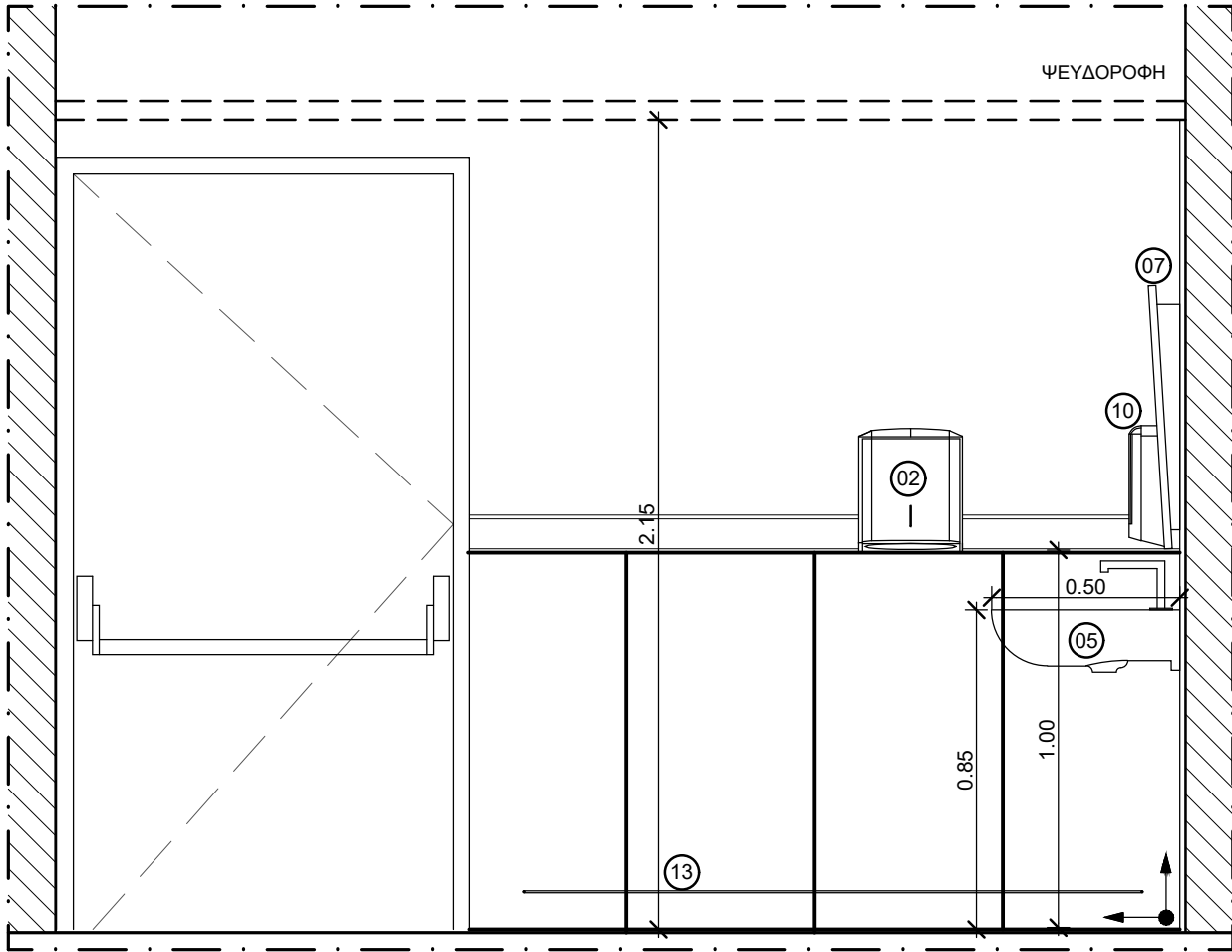

ΟΨΗ 1

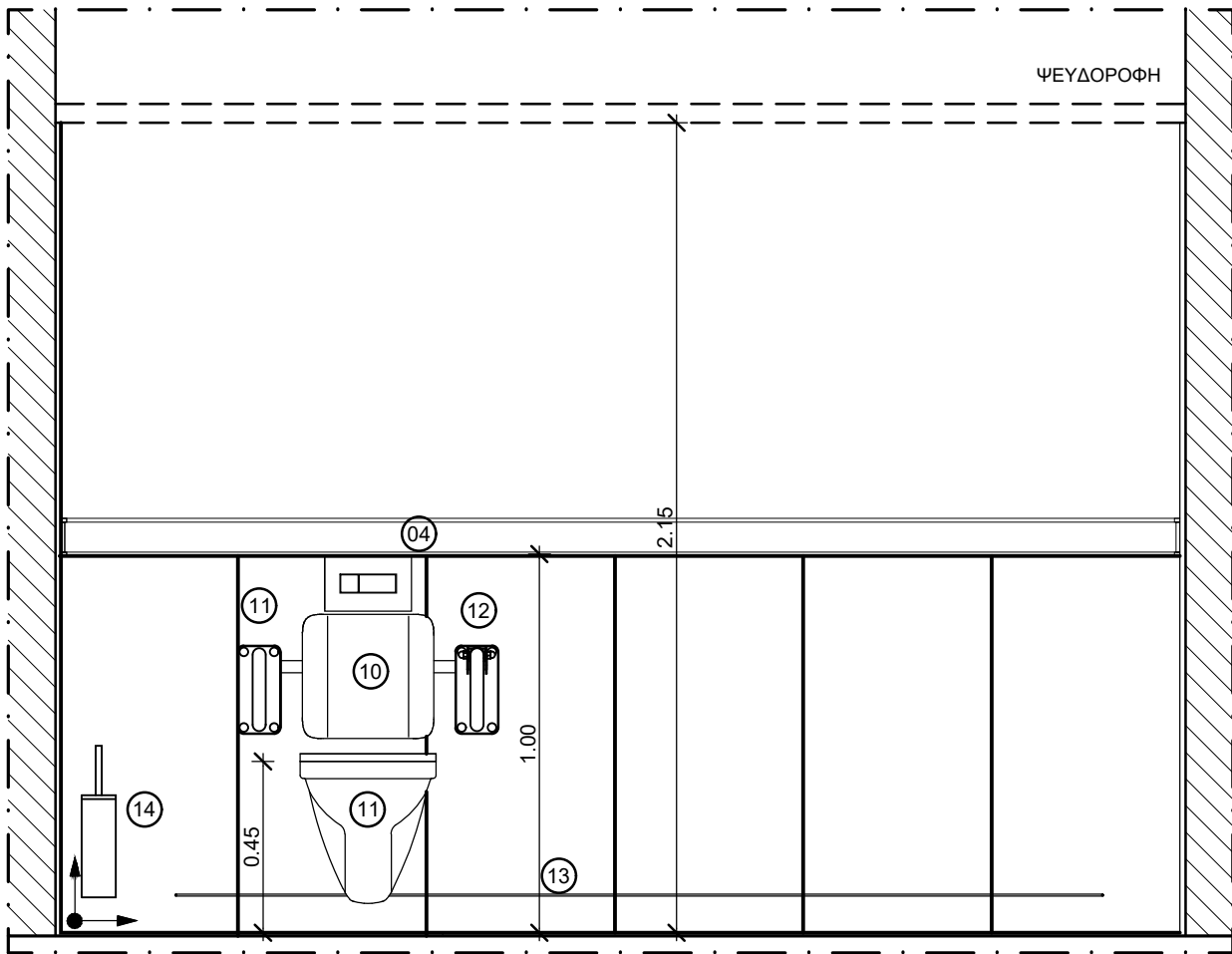

ΟΨΗ 3

ΥΠΟΜΝΗΜΑ ΕΙΔΩΝ ΥΓΙΕΙΝΗΣ	
01	ΚΑΛΑΘΙ ΑΧΡΗΣΤΩΝ
02	ΧΑΡΤΟΘΗΚΗ
03	ΣΙΦΟΝΙ
04	ΕΝΤΟΙΧΙΣΜΕΝΟ ΚΑΖΑΝΑΚΙ ΜΕ ΚΟΥΜΠΙ ΕΞΟΙΚΟΝΟΜΙΣΗΣ ΝΕΡΟΥ
05	ΕΠΙΤΟΙΧΟΣ ΝΙΠΤΗΡΑΣ ΑΜΚ
06	ΜΠΑΤΑΡΙΑ ΝΙΠΤΗΡΑ ΑΜ ΑΝΑΜΙΚΤΙΚΗ ΜΕ ΧΕΙΡΙΣΤΗΡΙΑ ΤΥΠΟΥ ΜΟΧΛΟΥ
07	ΕΠΙΚΛΙΝΗΣ ΚΑΘΡΕΠΤΗΣ
08	ΕΠΙΤΟΙΧΗ ΣΑΠΟΥΝΟΘΗΚΗ ΜΕ ΑΙΣΘΗΤΗΡΑ ΚΙΝΗΣΗΣ
09	ΕΠΙΤΟΙΧΗ ΛΕΚΑΝΗ ΑΜΚ
10	ΕΠΙΤΟΙΧΗ ΠΛΑΤΗ ΣΤΗΡΙΞΗΣ ΑΜΚ
11	ΑΝΟΞΕΙΔΩΤΗ ΣΤΑΘΕΡΗ ΧΕΙΡΟΛΑΒΗ ΚΥΚΛΙΚΗΣ ΔΙΑΤΟΜΗΣ ΜΕ ΕΝΣΩΜΑΤΩΜΕΝΗ ΧΑΡΤΟΘΗΚΗ
12	ΑΝΟΞΕΙΔΩΤΗ ΑΝΑΚΛΙΝΟΜΕΝΗ ΧΕΙΡΟΛΑΒΗ ΚΥΚΛΙΚΗΣ ΔΙΑΤΟΜΗΣ
13	ΣΥΣΤΗΜΑ ΚΛΗΣΗΣ ΒΟΗΘΕΙΑΣ
14	ΕΠΙΤΟΙΧΟ ΠΙΓΚΑΛ

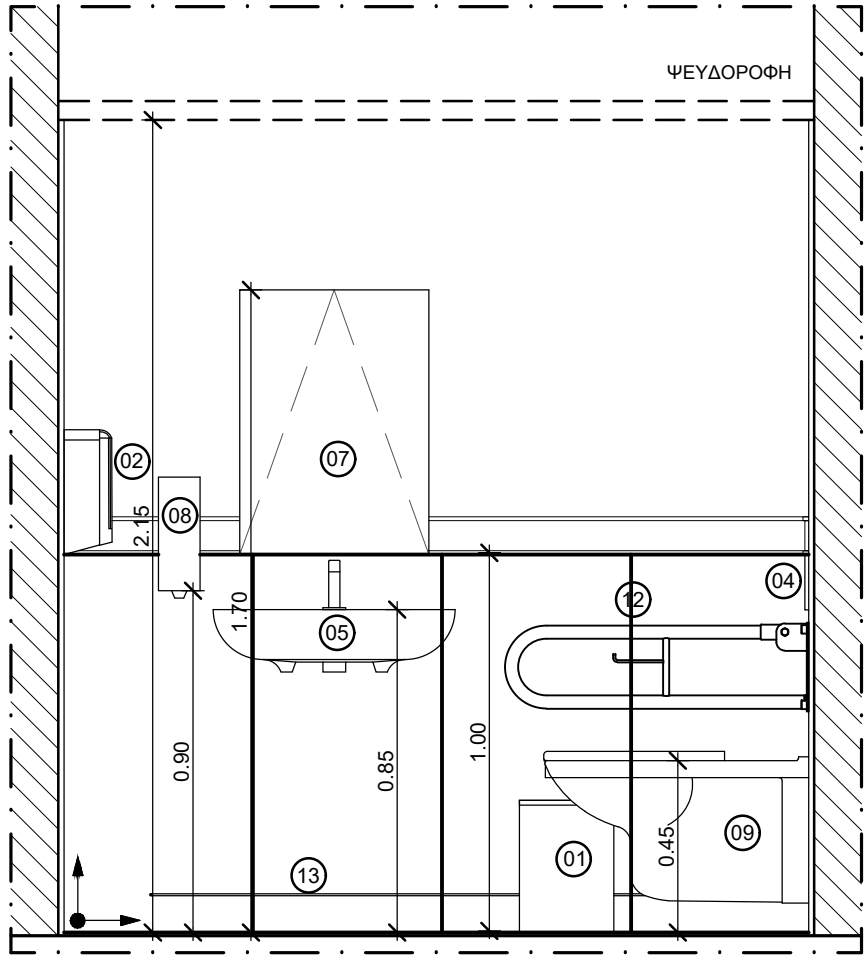

ΟΨΗ 2

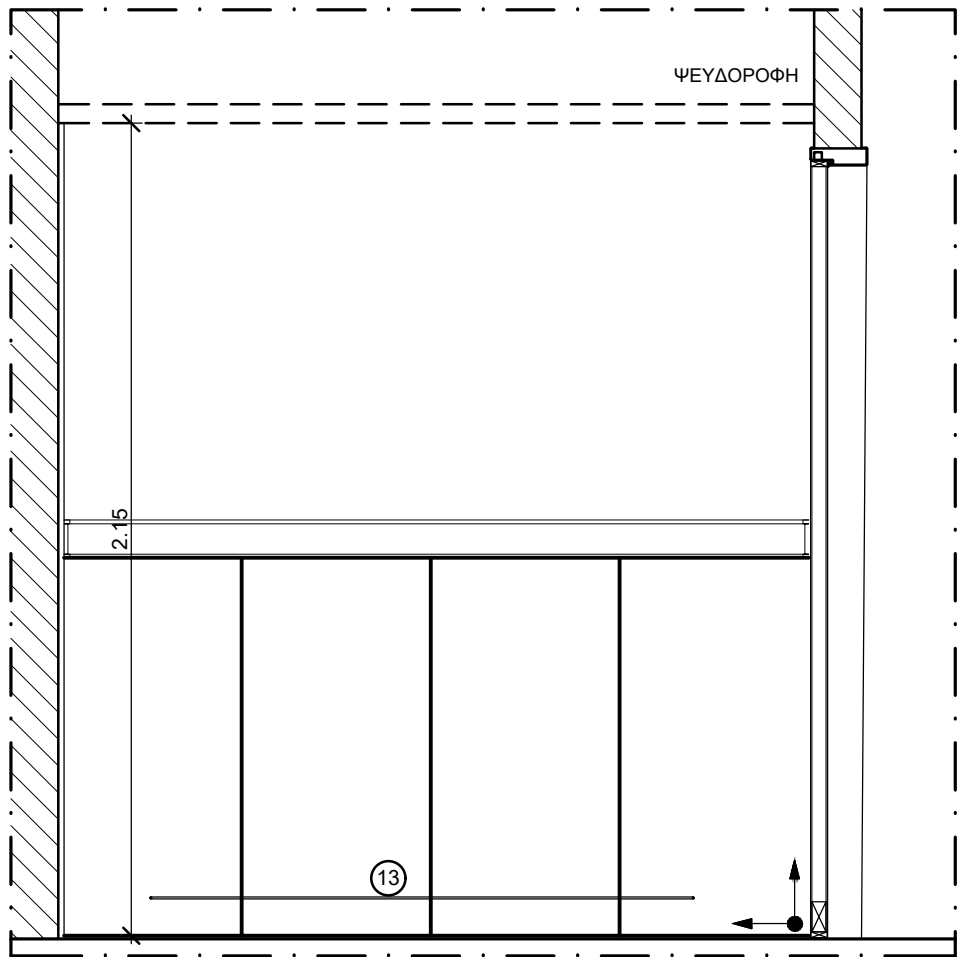

ΟΨΗ 4

	Σχήμα	Είδος	Ενδεικτικός Τύπος
13		Χειρολαβή στήριξης για λεκάνη W.C. με χαρτοθήκη	SANINDUSA NEW WC CARE 42968
		- Ανακλινόμενο. Εύκολη κίνηση προς τα πάνω και στήριξη με ειδικό STOP στην ανώτατη θέση (στον τοίχο). - Από μεταλλικό σωλήνα Φ40 με λευκό πολυαμίδιο εξωτερικά	
14		Χειρολαβή στήριξης για λεκάνη W.C.	SANINDUSA NEW WC CARE 42952
		- Σταθερή - Κατασκευή από μέταλλο Φ40 με λευκό πολυαμίδιο εξωτερικά	
14		Χειρολαβή στήριξης για λεκάνη W.C.	SANINDUSA NEW WC CARE 42962
		- Σταθερή - Κατασκευή από μέταλλο Φ40 με λευκό πολυαμίδιο εξωτερικά - Με χαρτοθήκη	
06		Κινητός ρυθμιζόμενης κλίσεως καθρέπτης	IDEAL STANDARD S5059BH
		- Πάχος κρυστάλλου 5χιλ.	
19		Επίτοιχο πιγκάλ W.C.	IDEAL STANDARD A9128MY
		- Από ανοξείδωτο ασάλι	

		Π. ΤΑΒΑΝΙΩΤΗΣ Μ. ΒΗΤΤΑ Π. ΑΠΟΣΤΟΛΟΠΟΥΛΟΣ Ν. ΕΜΜΑΝΟΥΗΛ Ι. ΓΙΑΝΝΑΚΟΠΟΥΛΟΥ Κ. ΑΝΔΡΕΑΔΟΥ	Π. ΑΠΟΣΤΟΛΟΠΟΥΛΟΣ ΑΡΤ. ΤΣΟΥΚΑΛΑ	Π. ΤΑΒΑΝΙΩΤΗΣ	ΕΠΑΝΥΠΟΒΟΛΗ ΜΕΛΕΤΗΣ ΕΦΑΡΜΟΓΗΣ ΛΟΓΩ ΑΛΛΑΓΗΣ ΤΟΥ ΤΙΤΛΟΥ ΤΟΥ ΕΡΓΟΥ ΣΥΜΦΩΝΑ ΜΕ ΤΟ ΑΠΟ 17.04.2026 e-mail ΤΗΣ ΔΠΑΝΣΜ
02	17.04.26				
		Π. ΑΠΟΣΤΟΛΟΠΟΥΛΟΣ Ν. ΕΜΜΑΝΟΥΗΛ Ι. ΓΙΑΝΝΑΚΟΠΟΥΛΟΥ Κ. ΑΝΔΡΕΑΔΟΥ	Π. ΑΠΟΣΤΟΛΟΠΟΥΛΟΣ ΑΡΤ. ΤΣΟΥΚΑΛΑ	Π. ΤΑΒΑΝΙΩΤΗΣ	ΥΠΟΒΟΛΗ ΜΕΛΕΤΗΣ ΕΦΑΡΜΟΓΗΣ
01	30.11.23				
ΕΚΔΟΣΗ	ΗΜΕΡ/ΝΙΑ	ΜΕΛΕΤΗ	ΣΧΕΔΙΑΣΗ	ΕΛΕΓΧΟΣ	ΠΑΡΑΤΗΡΗΣΕΙΣ
ΚΥΡΙΟΣ ΤΟΥ ΕΡΓΟΥ :					
ΥΠΟΥΡΓΕΙΟ ΠΟΛΙΤΙΣΜΟΥ (ΥΠΠΟ)					
ΕΡΓΟΔΟΤΗΣ :					
ΔΙΕΥΘΥΝΣΗ ΠΡΟΣΤΑΣΙΑΣ ΚΑΙ ΑΝΑΣΤΗΛΩΣΗΣ ΝΕΩΤΕΡΩΝ ΚΑΙ ΣΥΓΧΡΟΝΩΝ ΜΝΗΜΕΙΩΝ (ΔΠΑΝΣΜ) ΤΟΥ ΥΠΟΥΡΓΕΙΟΥ ΠΟΛΙΤΙΣΜΟΥ					
ΕΡΓΟ :					
"ΑΠΟΚΑΤΑΣΤΑΣΗ ΘΕΑΤΡΟΥ "ΑΠΟΛΛΩΝ" ΠΑΤΡΩΝ ΓΙΑ ΤΗ ΛΕΙΤΟΥΡΓΙΚΗ ΕΠΑΝΑΧΡΗΣΗ ΤΟΥ ΜΕ ΤΗΝ ΕΝΙΣΧΥΣΗ ΤΟΥ ΦΕΡΟΝΤΟΣ ΟΡΓΑΝΙΣΜΟΥ ΤΟΥ ΜΕΓΑΡΟΥ ΛΟΓΟΥ ΚΑΙ ΤΕΧΝΗΣ"					
ΑΡΧΙΤΕΚΤΟΝΙΚΗ ΜΕΛΕΤΗ					
Δ' ΣΤΑΔΙΟ: ΜΕΛΕΤΗ ΕΦΑΡΜΟΓΗΣ					
ΘΕΜΑ:					
WC AMEA ΚΑΤΟΨΗ - ΟΨΕΙΣ				1:20	
				ΝΟΕΜΒΡΙΟΣ 2023	
				C223e	
ΜΕΛΕΤΗ:				ΑΡ. ΣΧΕΔΙΟΥ	
ΕΙΔΙΚΗ ΑΡΧΙΤΕΚΤΟΝΙΚΗ ΜΕΛΕΤΗ:		ΒΕΤΑPLAN		Αλ 08	
ΣΤΑΤΙΚΗ ΜΕΛΕΤΗ:		ΛΙΟΝΤΟΣ ΚΑΙ ΣΥΝΕΡΓΑΤΕΣ Ε.Π.Ε.			
ΜΕΛΕΤΗ Μ/Μ ΕΓΚΑΤΑΣΤΑΣΕΩΝ:		TEAM M - Η Α.Ε.			
ΓΕΩΤΕΧΝΙΚΗ ΜΕΛΕΤΗ ΚΑΙ ΕΡΕΥΝΑ:		ΔΗΜΗΤΡΙΟΣ ΑΡΓΥΡΙΟΥ του ΚΩΝ/ΝΟΥ			
ΑΡΙΣΤΟΔΗΜΟΥ 1, ΑΘΗΝΑ 10676, ΤΗΛ: 210-7250196, FAX: 210-7239568, betaplan@betaplan.gr					
ΘΕΩΡΗΣΗ					
			ΥΠΟΓΡΑΦΗ ΚΑΙ ΣΦΡΑΓΙΔΑ ΜΕΛΕΤΗΤΗ		